



dépôt  
*rive-nord*

Une entreprise de 

# Projet d'aménagement d'une nouvelle cellule d'enfouissement

Présenté par Luc Turcotte

# Contenu de la présentation

# Présentation de l'entreprise



# Qui sommes-nous?

*Une mission d'engagement, d'intégrité et d'innovation.*

- Dépôt Rive-Nord (DRN) est une propriété d'**EBI Opération** (EBI), une entreprise familiale de Lanaudière.
- EBI emploie près de **900 personnes** au Québec et est l'une des seules entreprises à propriété **100 % québécoise** dans ce secteur d'activités.
- DRN est une entreprise spécialisée en gestion des matières résiduelles depuis plus de **45 ans** et emploie environ **95 employés**.
  - Opère notamment **un lieu d'enfouissement technique (LET), un écocentre et un centre de compostage**.
  - Ces infrastructures sont autorisées par le ministère de l'Environnement et font l'objet d'un suivi environnemental rigoureux.



# Bref historique

- **Au début des années 2000**, Dépôt Rive-Nord a développé un projet de cellule d'enfouissement technique assurant l'**enfouissement des matières résiduelles pour au moins 25 années**.
- Des **ententes encadrant la réalisation de ce projet** avaient été conclues avec la MRC de Joliette et la municipalité de Saint-Thomas en 2001.
- **Suite à l'obtention de toutes les autorisations environnementales requises en 2006**, Dépôt Rive-Nord débuta l'exploitation de la nouvelle cellule d'enfouissement technique en juin 2007, au terme de 120 millions \$ d'investissement.



# Nos activités

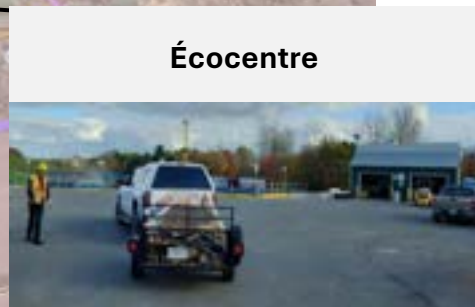
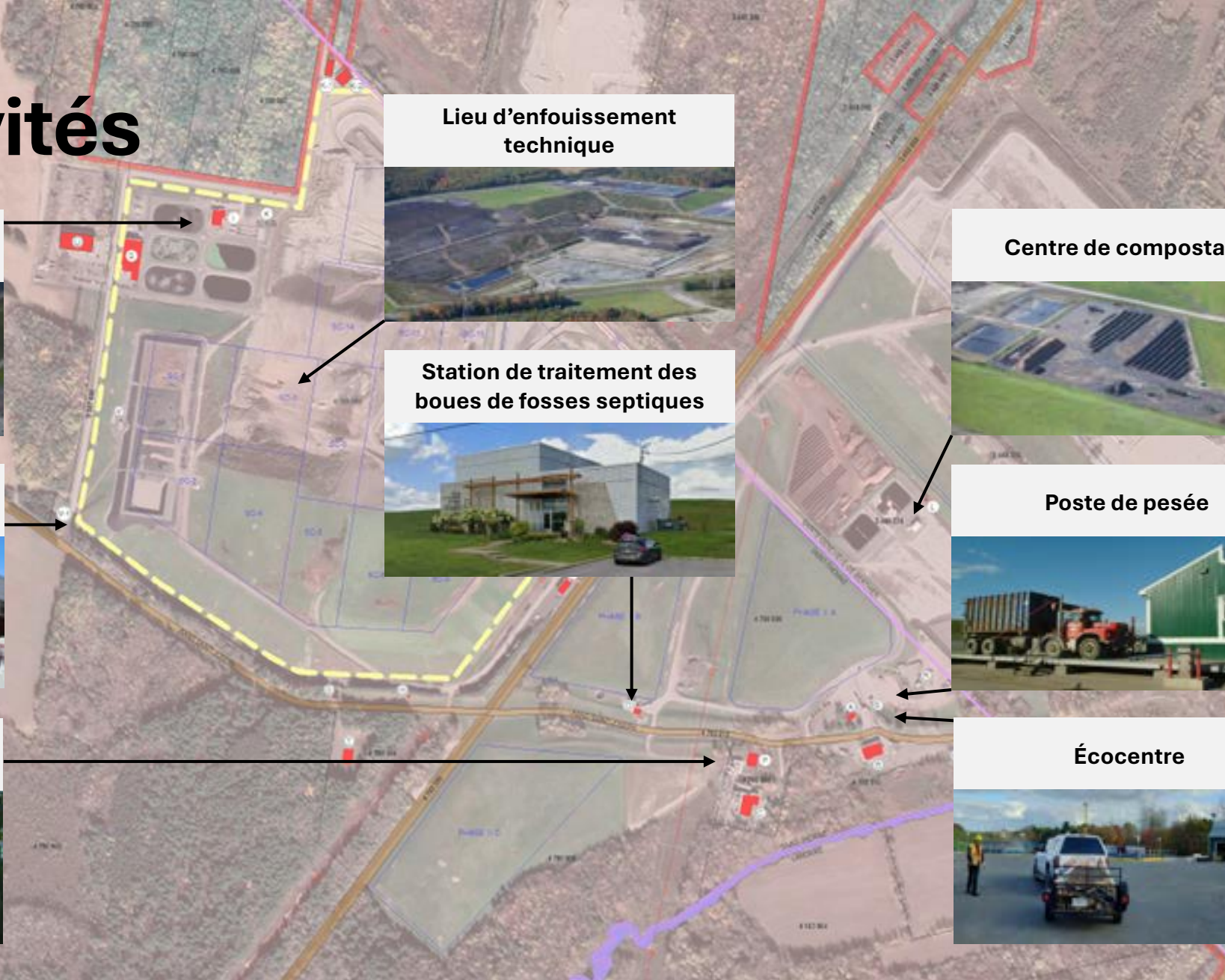

# État actuel de la situation



# Situation actuelle

- Dépôt Rive-Nord est **un maillon important** de la chaîne de gestion des matières résiduelles au Québec.
- Le LET est actuellement à **70 % de son niveau de remplissage autorisé**. En 2032, il sera rempli à sa pleine capacité.
- L'objectif est de **préserver ce service essentiel** pour la population, les entreprises et les institutions publiques.
- **L'aménagement d'une nouvelle cellule d'enfouissement à Saint-Thomas** est nécessaire et répond à un besoin réel et démontré.





# Position gouvernementale à l'égard des LET



# Les besoins au Québec

Selon l'avis du Gouvernement du Québec, corroboré dans le rapport d'enquête du Bureau d'audiences publiques sur l'environnement (BAPE) sur les résidus ultimes en 2022 :

**« Les lieux d'enfouissement techniques sont soumis à de nombreuses exigences depuis plusieurs années et il s'agit d'une technologie mature et relativement sécuritaire.**

**De nouveaux lieux d'élimination ou des agrandissements des lieux existants devront être autorisés au Québec au cours des 20 prochaines années. »**

# Orientations de DRN pour l'avenir



# Orientations de DRN pour l'avenir

- Considérant que les **délais administratifs, légaux et techniques** se comptent en termes de plusieurs années, Dépôt Rive-Nord doit déjà **entreprendre les démarches requises pour maintenir ses activités d'enfouissement au-delà de l'année 2032.**
- Dans le cadre d'**études préliminaires**, Dépôt Rive-Nord a été en mesure d'**identifier un secteur sur sa propriété satisfaisant aux diverses exigences techniques requises** pour l'aménagement d'une nouvelle cellule d'enfouissement technique.
  - Ce site est situé sur le territoire de Saint-Thomas, directement au sud du lieu d'enfouissement existant.

# Site projeté

## Concept initial

### Légende

- **Mauve** : Limites actuelles de la propriété de Dépôt Rive-Nord
- **Jaune** : Site de la nouvelle cellule visée

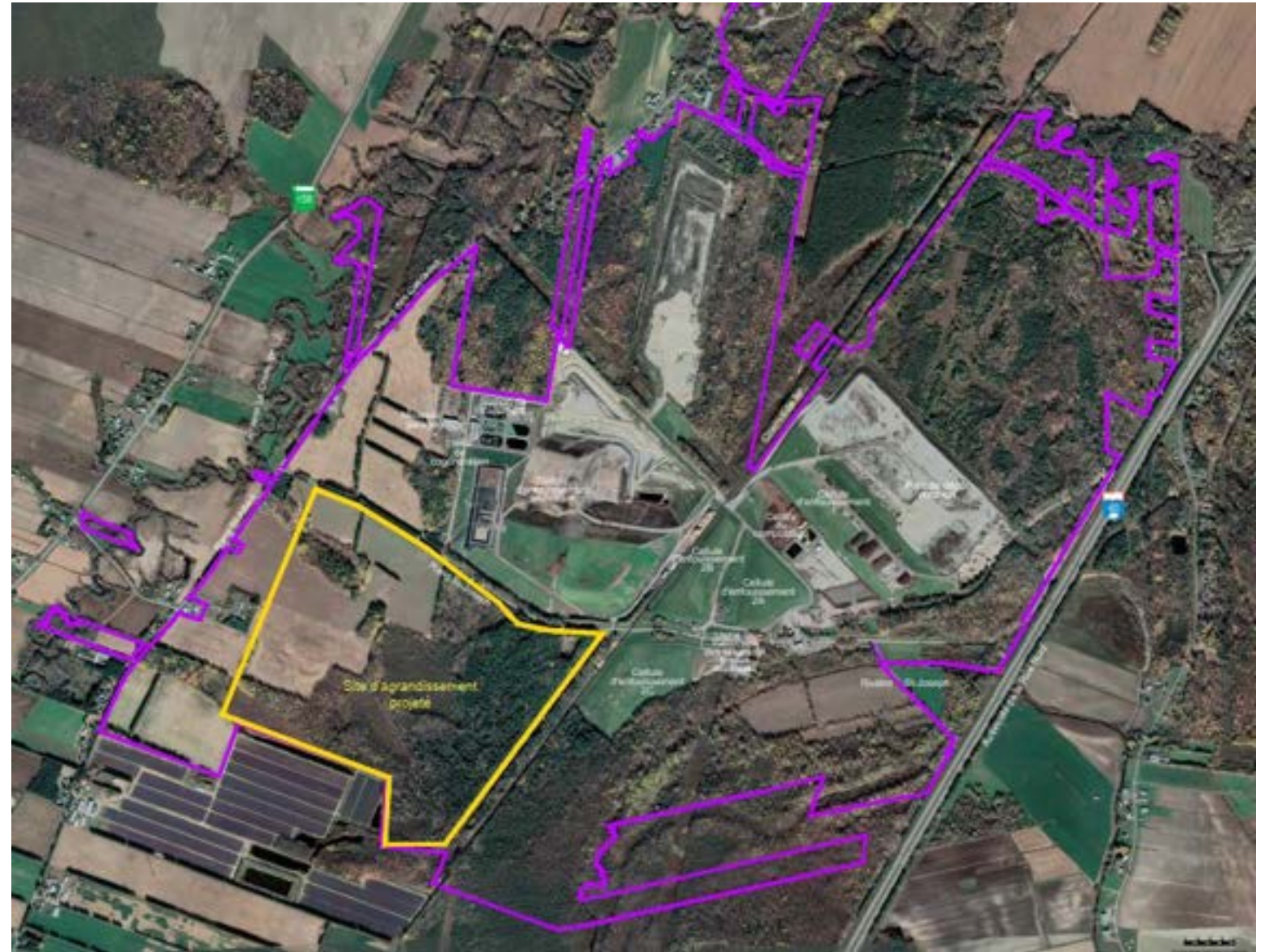

# Site projeté

## Concept optimisé

### Légende

- **Mauve** : Limites actuelles de la propriété de Dépôt Rive-Nord
- **Jaune** : Site de la nouvelle cellule visée



# Une solution éprouvée

L'aménagement d'une nouvelle cellule représente la meilleure option d'un point de vue environnemental et technique.

- Opération dans le plus grand respect des normes environnementales en vigueur.
- Technologies et infrastructures performantes dédiées à la protection de l'environnement depuis 2007.
- Suivis environnementaux rigoureux contrôlés par le MELCCFP.
- Comité de vigilance actif et mobilisé depuis 2005.

**La nouvelle cellule sera soumise aux mêmes suivis environnementaux rigoureux que le site actuel.**



# Cheminement et échéancier





# Cheminement du projet

- Résolution d'appui de la municipalité de Saint-Thomas
- Modification du Schéma d'aménagement par la MRC de Joliette
- Dépôt de la demande d'exclusion d'un lot de la zone agricole à la Commission de protection du territoire agricole du Québec (CPTAQ)
- Processus d'information et de consultation du public par DRN
- Évaluation environnementale complète par le MELCCFP
  - Audiences publiques du BAPE
- Obtention du décret gouvernemental avec conditions d'opération à respecter



# Échéancier

## Été 2024

Résolutions de la municipalité de St-Thomas et de la MRC de Joliette en soutien au projet envisagé

## Automne 2024

Séance publique par la MRC de Joliette concernant la modification au Schéma d'aménagement

## Automne 2024

Dépôt de l'avis de projet au MELCCFP

## Dès la réception de la directive du MELCCFP

Début des travaux entourant l'étude d'impact sur l'environnement

## À venir

Audiences publiques sur l'environnement (BAPE)

## 2030

Début de la construction et de l'aménagement d'une nouvelle cellule d'enfouissement

## Été 2024

Dépôt de la demande d'exclusion d'un lot de la zone agricole à la CPTAQ

## Automne 2024

Activités d'information et de consultation du public organisées par DRN

## Printemps 2025

Décision à venir de la CPTAQ

## À venir

Travaux entourant l'étude d'impact sur l'environnement et dépôt au MELCCFP

## À venir

Obtention du décret gouvernemental

## 2032

Mise en service

**Nous joindre**



# Nous joindre

## LUC TURCOTTE

Directeur général, Dépôt Rive-Nord

[lturcotte@ebiqc.com](mailto:lturcotte@ebiqc.com)

## COORDONNÉES DU PROJET

[projetDRN@ebiqc.com](mailto:projetDRN@ebiqc.com)

450 836-7532

Pour toute question ou commentaire, n'hésitez pas à nous contacter.  
L'équipe du projet se fera un plaisir de vous répondre.